



# CORONAVIRUS KIT DE PRÉVENTION SPÉCIAL GARDE D'ENFANT



GARDES D'ENFANT ET  
PARENTS MOBILISÉS  
#FaireFaceAuCoronavirus



Consulter la FAQ sur [www.gribouilli.fr](http://www.gribouilli.fr)

# GARDES D'ENFANT ET PARENTS MOBILISÉS

## #FaireFaceAuCoronavirus



## Protéger nos foyers

Par **Aminata Diouf** et **Arnaud Gallais**

*Dans cette situation inédite de crise sanitaire que nous vivons, de nombreux parents font appel au service des gardes d'enfants à domicile dans ce contexte de confinement où il faut allier vie professionnelle et vie personnelle. Les #Nousnous ont cette capacité d'adaptation à chaque situation et répondent aujourd'hui présentes à cet appel - bien souvent à raison de 50 heures par semaine. Comment protéger la famille, les parents, les enfants et les gardes enfants à domicile ? C'est l'enjeu de ce kit que nous vous proposons.*

### Valeurs de solidarité / Vivre ensemble

Nous sommes convaincues que nous ressortirons de cette crise sanitaire avec de réels enseignements sur notre capacité à penser les politiques de santé publique, notre capacité à agir, à penser la solidarité, les solidarités.

### Les enfants, sont-ils préservés?

A ce jour, il semblerait que les enfants seraient dans la majorité des cas porteurs sains. Ceci signifie que le virus n'engendrerait pas de complication importante sur les enfants. Toutefois, ils peuvent le transmettre aux adultes. Nous devons donc appliquer un principe de précaution qui peut s'avérer difficile à mettre en place avec des enfants en bas-âge.

### Mode de garde : Mode d'emploi

Dès le début de la crise sanitaire nous nous sommes portés volontaires pour mettre nos services de garde d'enfant à domicile en priorité auprès des personnels sanitaires. Ceci a été rapidement élargi aux secteurs handicap et personnes âgées et de la protection de l'enfance.

### Prévenir et Protéger l'enfant, ses parents, sa famille et la garde d'enfant à domicile

Notre expertise nous a permis de mettre en évidence que peu de parents employeurs étaient dotés d'informations concernant les gestes et postures à mettre en application pour protéger leur famille et le professionnel à domicile. Ce kit permet de répondre à certaines questions que vous vous posez.

Notre démarche s'inscrit dans l'ADN de Gribouilli et d'Enfant Présent : accueillir l'Enfant, accompagner les Parents et faire grandir la Famille.

**#RestezChezVous autant que possible!**

*Aminata Diouf est Présidente de Gribouilli, l'association professionnelle de gardes d'enfant d'IDF.*

*Arnaud Gallais, est Directeur général d'Enfant Présent, réseau de crèches préventives en France.*

## DANS VOTRE KIT

### PRINCIPE DE VIGILANCE

pour limiter la contamination

### LES AVANT/APRÈS

de la garde d'enfant

### LES GESTES BARRIÈRES

durant la garde d'enfant

### DÉSINFECTER LE DOMICILE

avec les objets essentiels

### PLANNING

des désinfections

Ont participé  
à l'élaboration de cet outil :

- Enfant Présent, association à l'origine des premières crèches préventives en France. Le Docteur Marie-Hélène DE FLEURIEU, pédiatre à Enfant Présent, a participé à l'élaboration de cet outil.
- Plusieurs organisations sanitaires.
- Les gardes d'enfant, membres de la communauté Gribouilli.



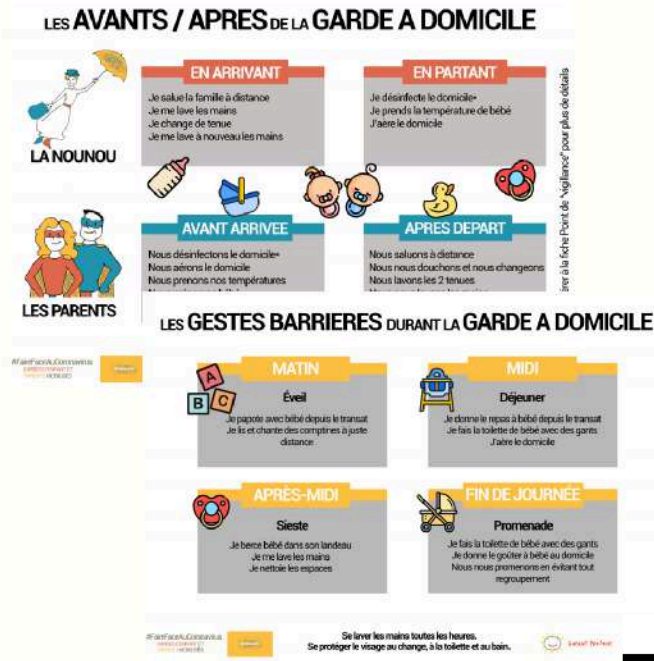

## MÉTHODOLOGIE

Ce kit est destiné aux familles et gardes d'enfant professionnel(le)s ou bénévoles en cas de crise sanitaire du coronavirus. Il est gratuit.

Le kit a été élaboré par Gribouilli, l'association professionnelle de gardes d'enfant d'Île-de-France, en collaboration avec Enfant Présent, réseau associatif de crèches préventives. Nous remercions le Dr Marie-Hélène DE FLEURIEU pour sa participation.

## MISE EN PLACE DU KIT (à imprimer)

- **Principes de vigilance :**

Cette fiche liste les nouveaux gestes à adopter pour ne pas contaminer bébé et inversement.

- **Les avant/après de la garde d'enfant et Les gestes barrières durant la garde d'enfant :**

Ces fiches vous permettent d'adopter une nouvelle routine au domicile de la famille durant la garde et en dehors.

- **Désinfecter le domicile :**

Cette fiche précise les objets nécessitant un nettoyage à l'alcool 70% (ou autre désinfectant - voir la FAQ). Vous pouvez détacher les vignettes pour les afficher dans chaque pièce du domicile pour rester vigilant.

- **Planning des désinfections :**

A l'entrée du domicile, cette fiche vous évite d'oublier la désinfection et cultiver la transparence.



## COMPLÉMENTS

**Garde d'enfant ou bénévole,**  
appliquez les même principes  
à votre domicile  
(se doucher et se laver, désinfections...).

POUR ALLER + LOIN

Consultez notre FAQ :  
[www.gribouilli.fr](http://www.gribouilli.fr)

# LES AVANTS / APRES DE LA GARDE A DOMICILE



**LA NOUNOU**

## EN ARRIVANT

Je salue la famille à distance  
Je me lave les mains  
Je change de tenue  
Je me lave à nouveau les mains

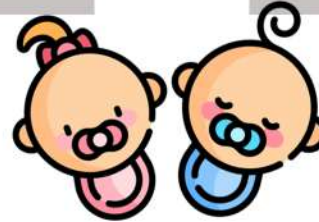

## EN PARTANT

Je désinfecte le domicile\*  
Je prends la température de bébé  
J'aère le domicile



## AVANT ARRIVEE

Nous désinfectons le domicile\*  
Nous aérons le domicile  
Nous prenons nos températures  
Nous préparons bébé

## APRES DEPART

Nous saluons à distance  
Nous nous douchons et nous changeons  
Nous lavons les 2 tenues  
Nous nous lavons les mains  
Nous prenons notre température

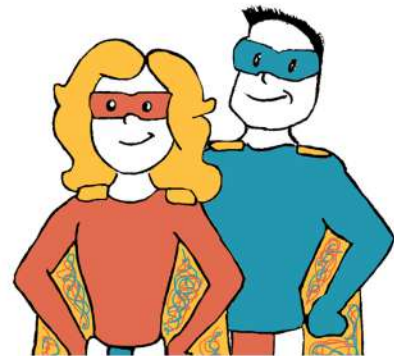

**LES PARENTS**

\*se référer à la fiche Point de "vigilance" pour plus de détails

# LES GESTES BARRIERES DURANT LA GARDE A DOMICILE



## MATIN

### Éveil

Je papote avec bébé depuis le transat  
Je lis et chante des comptines à juste distance



## MIDI

### Déjeuner

Je donne le repas à bébé depuis le transat  
Je fais la toilette de bébé avec des gants  
J'aère le domicile



## APRÈS-MIDI

### Sieste

Je berce bébé dans son landeau  
Je me lave les mains  
Je nettoie les espaces



## FIN DE JOURNÉE

### Promenade

Je fais la toilette de bébé avec des gants  
Je donne le goûter à bébé au domicile  
Nous nous promenons en évitant tout regroupement





# DÉSINFECTER LE DOMICILE

LES OBJETS ESSENTIELS

## COCON FAMILIAL

poignées  
rampes  
interrupteurs  
rideaux  
meubles



## CHAMBRE

lit  
jouets  
babyphone



## PROMENADE

poussette  
téléphone  
clé



## CUISINE

biberons  
vaisselle  
électroménagers  
bavoirs  
torchons



## ESPACE DE TRAVAIL

tapis documents  
landeau stylos  
transat  
cahier de transmission



## SALLE DE BAINS

table à langer  
robinetterie  
linge  
serviettes





# PLANNING DES DESINFECTIONS

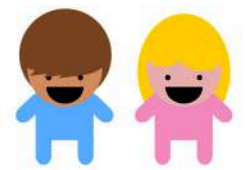

Pour que nous restions vigilants, marquons une croix à chaque fois que nous désinfectons le domicile.

		Lun	Mar	Mer	Jeu	Ven	Sam	Dim
Semaine du <input type="text"/>	PARENTS	<input type="checkbox"/>	<input type="checkbox"/>	<input type="checkbox"/>	<input type="checkbox"/>	<input type="checkbox"/>	<input type="checkbox"/>	<input type="checkbox"/>
	NOUNOU	<input type="checkbox"/>	<input type="checkbox"/>	<input type="checkbox"/>	<input type="checkbox"/>	<input type="checkbox"/>	<input type="checkbox"/>	<input type="checkbox"/>
Semaine du <input type="text"/>	PARENTS	<input type="checkbox"/>	<input type="checkbox"/>	<input type="checkbox"/>	<input type="checkbox"/>	<input type="checkbox"/>	<input type="checkbox"/>	<input type="checkbox"/>
	NOUNOU	<input type="checkbox"/>	<input type="checkbox"/>	<input type="checkbox"/>	<input type="checkbox"/>	<input type="checkbox"/>	<input type="checkbox"/>	<input type="checkbox"/>
Semaine du <input type="text"/>	PARENTS	<input type="checkbox"/>	<input type="checkbox"/>	<input type="checkbox"/>	<input type="checkbox"/>	<input type="checkbox"/>	<input type="checkbox"/>	<input type="checkbox"/>
	NOUNOU	<input type="checkbox"/>	<input type="checkbox"/>	<input type="checkbox"/>	<input type="checkbox"/>	<input type="checkbox"/>	<input type="checkbox"/>	<input type="checkbox"/>
Semaine du <input type="text"/>	PARENTS	<input type="checkbox"/>	<input type="checkbox"/>	<input type="checkbox"/>	<input type="checkbox"/>	<input type="checkbox"/>	<input type="checkbox"/>	<input type="checkbox"/>
	NOUNOU	<input type="checkbox"/>	<input type="checkbox"/>	<input type="checkbox"/>	<input type="checkbox"/>	<input type="checkbox"/>	<input type="checkbox"/>	<input type="checkbox"/>
Semaine du <input type="text"/>	PARENTS	<input type="checkbox"/>	<input type="checkbox"/>	<input type="checkbox"/>	<input type="checkbox"/>	<input type="checkbox"/>	<input type="checkbox"/>	<input type="checkbox"/>
	NOUNOU	<input type="checkbox"/>	<input type="checkbox"/>	<input type="checkbox"/>	<input type="checkbox"/>	<input type="checkbox"/>	<input type="checkbox"/>	<input type="checkbox"/>

**Garde d'enfant, je ramène :** vaisselle/gourde, tenue de rechange, stylo, gel, mouchoirs.

**Parents, nous fournissons :** microfibre/lingettes jetables, gants, alcool, javel, masques éventuellement, trousse de secours



# PRINCIPES DE VIGILANCE

## LES FLUIDES CORPORELS DE BEBE A EVITER

### Cérumen

Ex : Quand je nettoie les oreilles de bébé, je porte des gants et jette immédiatement les compresses nettoyantes.

### Salive

Ex : Quand je fais manger bébé, je place bébé dans sa chaise haute si possible et je porte des gants.

### Urine et selles

Ex : Quand je change la couche de bébé, je porte des gants et met à laver la serviette de la table à langer.

### Mucus nasal

Ex : Quand je mouche bébé, je porte des gants, je jette les mouchettes et désinfecte le mouche bébé.

### Transpiration

Ex : Quand je déshabille bébé, je porte des gants et met à laver sa tenu



## POUR LIMITER LES RISQUES DE CONTAMINATION

Porter des gants, repérer les serviettes usagées et laver régulièrement les tissus, ne pas inverser le sens de la table à langer, éviter le portage (ex porte-bébé) et le face à face, changer de tenue, ne pas éternuer dans son coude, privilégier les lingettes jetables.